

2023 년도하계
동의대학교
글로벌리더쉽프로그램

연수기간: 2023 년 7 월 4 일(화)~7 월 27 일(목)



학교법인 가나이학원

Digital & Language College of Shurin

〒136-0072

東京都江東区大島 3-4-7

TEL 03-3638-7511

FAX 03-3638-7515

<http://shurin.ac.jp>

E-mail: info@shurin.ac.jp

◆ Digital & Language College of Shurin 소개



학교장 신경호

학교법인 가나이학원 Digital & Language College of Shurin 은 1988 년 4 월 도쿄의 오지마에 개교한 COLLEG로서 아시아 언어교육에 특화된 전문학교입니다. 2023 년 부터는 사회의 변화와 필요에 발 맞추어 「디지털 프로페셔널」 학과를 신설하여 외국어와 IT 분야에서 활약할 전문가를 육성하고 있습니다.

매년 시행하고 있는 협정교 단기연수는 일본어 실력 양성과 일본의 문화를 이해하기 위한 프로그램입니다. 수험에서는 회화 중심의 일본어 수업을 비롯하여, 다양한 교외수업에서 본교 한국어학과 소속의 일본인 학생과 교류할 수 있는

기회를 마련하였습니다. 한 달여 동안의 이번 프로그램을 통하여 일본어 실력 향상은 물론 일본을 더욱더 이해할 수 있는 기회가 되길 바라며, 한일 양국의 발전을 위한 민간 교류에 많은 역할을 해줄 수 있기를 기대합니다.

◆ 학교 전경



☆수림일본어학교



☆ Digital & Language College of Shurin

◆프로그램 일정표(예정)◆

	月	火	水	木	金	土	日
	2023/07/03	2023/07/04	2023/07/05	2023/07/06	2023/07/07	2023/07/08	2023/07/09
9:00~12:10		입국	개강식	일본어수업1	일본어수업2	자유시간	자유시간
13:20~			오리엔테이션 환영회	교류회			
	2023/07/10	2023/07/11	2023/07/12	2023/07/13	2023/07/14	2023/07/15	2023/07/16
9:00~12:10	일본어수업3	일본어수업4	일본어수업5	일본어수업6	일본어수업7	자유시간	자유시간
13:20~		교외수업 (방재관)		교외수업 (유카타 체험)			
	2023/07/17	2023/07/18	2023/07/19	2023/07/20	2023/07/21	2023/07/22	2023/07/23
9:00~12:10	휴일	일본어수업9	일본어수업10	일본어수업11	가마쿠라 투어	자유시간	자유시간
13:20~			교외수업 (도쿄스카이트리)				
	2023/07/24	2023/07/25	2023/07/26	2023/07/27			
9:00~12:10	일본어수업12	일본어수업13	수료식	출국			
13:20~	교외수업 (우에노공원)		송별회				

※수업시간은 오전 9시 00 부터 12시 10분까지 (하루 4코마 / 45분 수업)입니다.

※일본어 수업은 카메이도캠퍼스에서 실시합니다.

※교외수업시, 식비는 본인 부담(가마쿠라 투어 제외)입니다.

※스케줄은 일정에 따라 변동될 수 있습니다.

※교외수업에는 수림의 일본인 재학생이 동행합니다.

◆캠퍼스 안내◆

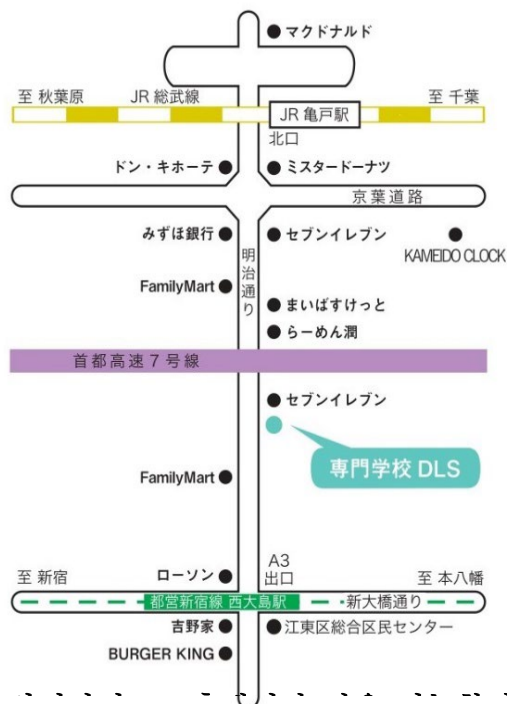

◆학교 시설

층 수	시 설	
10F	1001, 1002 교실	
9 F	901 교실, 학생 홀	
8 F	801, 802 교실	
7 F	IT 교실	
6 F	601, 602 교실, 보건실	--
5 F	501, 502 교실	
4 F	401 교실, 컴퓨터, 취업자료실	--
3 F	301 교실, 통역/번역 실습실	
2 F	교장실, 교원실, 응접실, 영상자료실	--
1 F	사무실, 학생상담실, 교직원 화장실	
정원	흡연실, 자판기	--

◆숙박 안내◆



<https://www.mystays.com/ko-kr/hotel-mystays-kameido-tokyo/>

HOTEL MYSTAYS Kameido

6-32-1 Kameido, Koto-ku, Tokyo 136-0071 JAPAN
+81-3-5626-0701

객실에서 바로 도쿄 스카이트리® 경관을 감상할 수 있는 HOTEL MYSTAYS 가메이도는 조용하고 초록이 무성한 지역에 위치하고 있으면서 북적대는 도쿄 시내 중심가까지 빠르게 이동할 수 있습니다.

가메이도 역과 니시오지마 역이 모두 10 분 이내의 거리에 있으며, 토부 가메이도, JR 소부선 및 도에이 신주쿠선을 이용하면 도쿄 중심부까지 빠르게 이동할 수 있습니다. 신주쿠 역까지 약 30 분이 소요되며 도쿄 역까지는 단 14 분이 소요됩니다. 호텔 근처에서 도쿄 스카이트리®까지 바로 가는 전철을 탈 수 있어 여행을 간편하게 시작할 수 있습니다.

*** 학교까지 도보 5 분**

<객실> 트윈룸

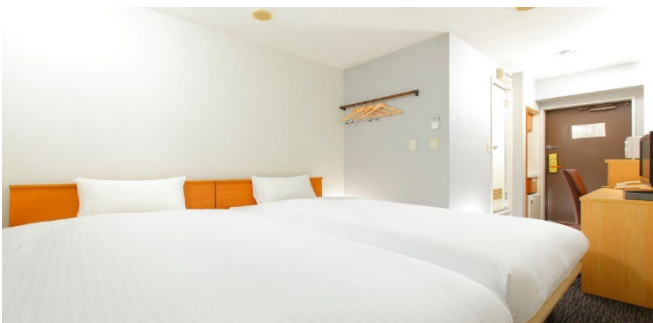

<조리 기구 대여 가능>



<코인 빨래방>

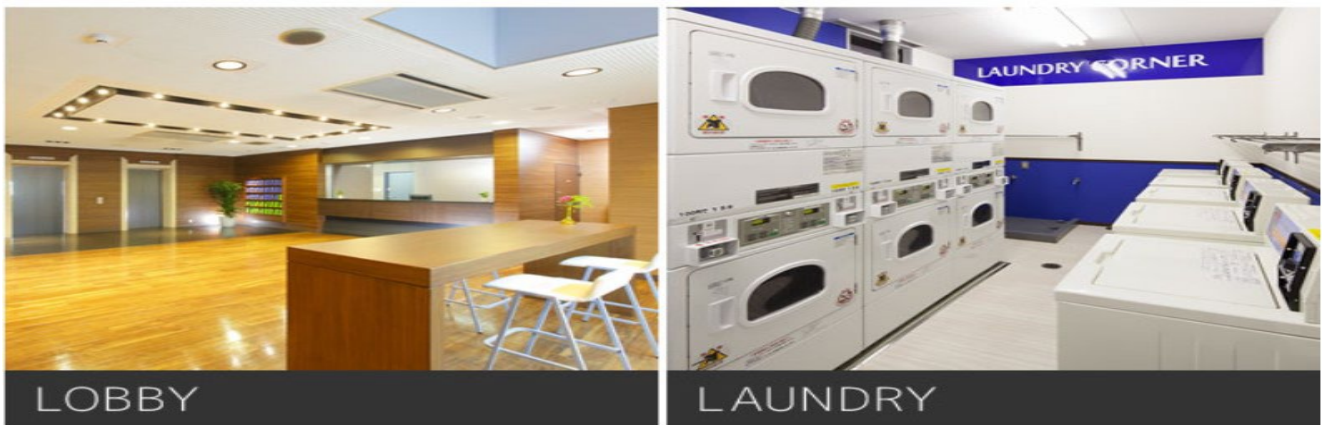

◆교외학습 개요◆

1.방재관

방재관은 평소 우리 주변에서 일어날 만한 여러 가지 재난상황에 시민들이 효율적으로 대처할 수 있는 지식과 방법을 배우기 위해서 설립된 체험시설입니다.

★체험코스: 영상 감상 ⇒ 강풍 체험 ⇒ 수해 체험 ⇒ 불 끄기 체험 ⇒ 지진 체험

2 그룹으로 나뉘서 코스 체험합니다.

★편한 신발과 옷차림 필수!

되도록 긴 청바지를 입어주시고 굽이 높은 구두와 슬리퍼&샌들은 삼가해주시기 바랍니다.

2.유카타 체험, 아사쿠사 산책

전통 상가와 길거리로 유명한 아사쿠사를 유카타를 입고 일본인 튜터들과 함께 돌아다닙니다.
사진찍기에 좋은 명소도 많습니다.



3.가마쿠라/ 에노시마



가마쿠라는 가나가와현 남동부에 있는 관광·휴양 도시입니다.

1192 년 이래 무가(武家) 정치의 중심지였으며, 삼면이 산으로 둘러싸여 있어 유서 깊은 산사(山寺)들이 많이 있습니다. 구라(倉)는 창고가 아니라 '혈곡', '절벽'을 의미하는 방언으로 가마쿠라는 가미쿠라(神庫), 가미쿠라(上座)에서 유래하였다고 합니다.

유명한 관광지로 청동제 국보인 가마쿠라 대불(大佛)과 겐초사(建長寺) 등의 유적이 있습니다. 최근 슬램덩크의

무대로도 널리 알려진 에노시마에는 관광객이 많이 찾고 있습니다.

투어에서는 이러한 유적들을 중심으로 돌아볼 예정입니다.

4 도쿄 스카이트리



도쿄 스카이 트리는 일본 도쿄도 스미다구에 세워진 전파탑이다. 본래 높이 610.58m 로 계획되었으나 2009 년 10 월에 높이 634 m 로 설계가 변경되어, 캐나다의 CN 타워와 중국의 광저우타워를 제치고 세계에서 가장 높은 자립식 전파탑이 되었습니다

지상 350m 에 위치한 '도쿄 스카이트리 덴보데크'는 5m 가 넘는 대형 유리를 360 도 배치하여 타워에서 약 70km 떨어진 곳까지 볼 수 있는 개방적인 구조입니다.

4.도쿄 우에노 공원/ 동물원



우에노 동물원은 일본 도쿄도 다이토구 우에노에 위치한 우에노 공원에 속한 동물원입니다

일본인 튜터와 공원과 동물원을 산책하며 상황에 맞는 일본어를 연습합니다

◆교류회/회화연습◆



교류회와 회화연습은 일본인 튜터들과의 교외활동을 통해 상황에 맞는 주제에 대해서 자유롭게 대화를 나누는 형태로 이루어집니다. 담당 튜터 친구들과 적극적으로 대화 나누세요^^